

**PUG** PLAN URBANISTIC  
 GENERAL  
 comuna : MARCA  
 localitatea : MARCA  
 UNITATI TERRITORIALE DE REFERINTA

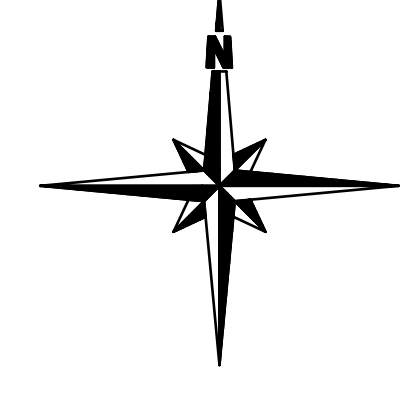

- LIMITE
  - INDICATIVELE ZONELE DE IDENTIFICARE A UNITATILOR TERRITORIALE DE REFERINTA
- |            |  |
|------------|--|
| <b>C</b>   | ZONA CENTRALA  |
| <b>LM</b>  | ZONA DE LOCUIE MIXTA , CONTINAND INSTITUTII SERVICII SI ECHIPAMENTE PUBLICE ; SERVICII DE INTERES GENERAL , ACTIVITATI MICI PRODUCTIVE NEPOLLUANTE |
| <b>LL</b>  | ZONA PENTRU LOCUIE INDIVIDUALE REALIZATE ( SAU PROPUSE ) PE BAZA UNOR PLANURI PRESTABILITE CA TRAMA STRADALA SI SAU LOTIZARE                       |
| <b>LC</b>  | ZONA PENTRU LOCUIE INDIVIDUALE MCI ( max. P+1) DISPUSE PE ALINIAMENT SAU RETRASE DE PE ALINIAMENT CU REGIM DE CONSTRUIRE DISCONTINUU               |
| <b>IS</b>  | ZONA PENTRU INSTITUTII SI SERVICII   |
| <b>ID</b>  | ZONA PENTRU UNITATI INDUSTRIALE SI DEPOZITARE  |
| <b>A</b>   | ZONA PENTRU UNITATI AGRICOLE   |
| <b>SP</b>  | ZONA PENTRU SPATII VERZI AMENAJATE,SPORT SI AGREMENT   |
| <b>GCI</b> | ZONA GOSPODARIE COMUNALA,CIMITIRE  |
| <b>TE</b>  | ZONA CONSTRUCTII AFERENTE LUCRARILOR TEHNICO-EDILITARE   |
| <b>TR</b>  | ZONA CAI DE COMUNICATIE RUTIERA SI AMENAJARI AFERENTE  |
|            | ZONA CU INTERDICTIE TEMPORARA DE CONSTRUIRE PANA LA INTOCMIRE PUZ  |

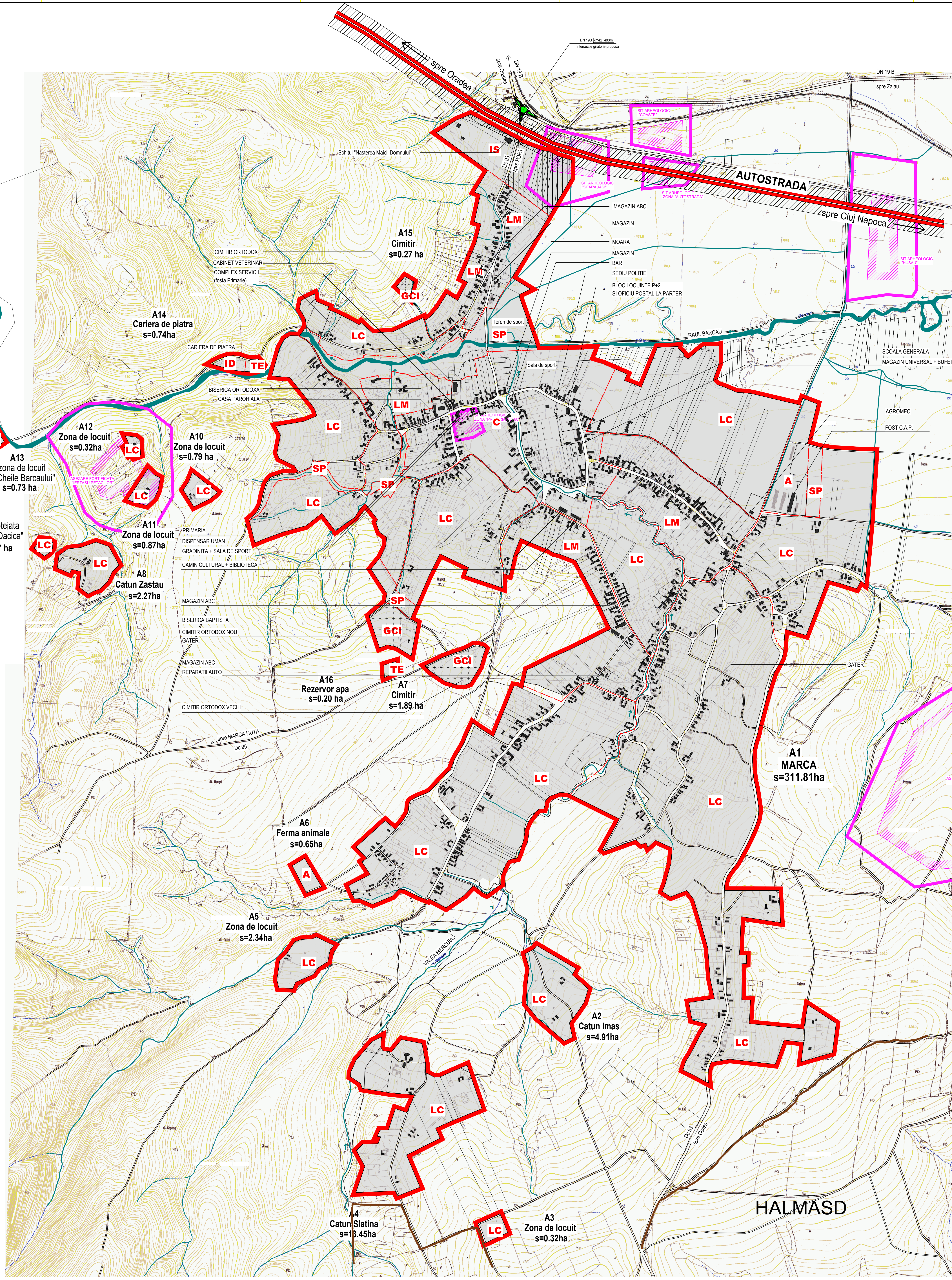

		Denumirea proiectului: <b>PLAN URBANISTIC GENERAL al comunei MARCA - jud. Salaj</b> Amplasament: <b>judetul Salaj, comuna MARCA</b> Beneficiar: <b>Primaria comunei MARCA</b>		Nr. contract: <b>448/04.04.2008</b> Nr. proiect: <b>31309/04.2009</b> Fișa nr. <b>PUG</b>
Calitatea: <b>Numele</b> Sef proiect: <b>ingh. Doina Nejur</b> Proiectant: <b>ingh. Mircea Nejur</b> Verificat: <b>ingh. Doina Nejur</b>	Semnatura: Scara: <b>1/5000</b> Titlu planșe: <b>PLAN URBANISTIC GENERAL</b> Data: <b>22.02.2010</b> Numarul planșe: <b>UNITATI TERRITORIALE DE REFERINTA localitatea MARCA</b>	<b>U17</b>		